

**РЕСПУБЛИКА БЕЛАРУСЬ
ЕДИНЫЙ ГОСУДАРСТВЕННЫЙ РЕГИСТР НЕДВИЖИМОГО
ИМУЩЕСТВА, ПРАВ НА НЕГО И СДЕЛОК С НИМ**

Государственный комитет по имуществу Республики Беларусь

Республиканское унитарное предприятие "Могилевское агентство по
государственной регистрации и земельному кадастру"

Горецкий филиал
Шкловское бюро

**СВИДЕТЕЛЬСТВО (УДОСТОВЕРЕНИЕ) № 725/1835-1065
о государственной регистрации**

По заявлению от 27 марта 2023 года № 455/23:1835

в отношении **капитального строения** с инвентарным номером
725/С-19991, расположенного по адресу: Могилевская обл.,
Шкловский р-н, Старошкловский с/с, вблизи здания заправочной 16/4,
назначение - Сооружение неустановленного назначения, наименование
- Ограждение металлическое

произведена государственная регистрация:

1. создания эксплуатируемого капитального строения;
2. возникновения права собственности на капитальное строение,
правообладатель – юридическое лицо, резидент Республики Беларусь
Открытое акционерное общество "Шкловский агросервис" (форма
собственности - частная).

Приложение: нет.

Примечание: нет.

Свидетельство составлено 01 апреля 2023 года

Регистратор *Косьяненко Ольга Константиновна* 1835



М.П. (подпись)

Лист 1 из 1

ГОСУДАРСТВЕННЫЙ КОМИТЕТ ПО ИМУЩЕСТВУ РЕСПУБЛИКИ БЕЛАРУСЬ

ТЕХНИЧЕСКИЙ ПАСПОРТ
на сооружение

Шкловское бюро Горецкого филиала Республиканского унитарного предприятия "Могилевское
агентство по государственной регистрации и земельному кадастру"
(наименование организации по государственной регистрации недвижимого имущества, прав на него и сделок с ним)

Наименование: Ограждение металлическое

Назначение: 3 99 99 - Сооружение неустановленного назначения

Инвентарный номер: 725/С- 19991

Адрес (местонахождение): Республика Беларусь, Могилевская обл., Шкловский р-н, Старошкловский с/с, вблизи здания заправочной 16/4

Составлен по состоянию на: 13.02.2023

Составил 28.02.2023
(дата)

Уполномоченное должностное лицо 28.02.2023
(дата)

В.Г. Корольков
(инициалы, фамилия)

С.А. Котиков
(инициалы, фамилия)

Отметки



1. Общие сведения о сооружении

1.1. Перечень составных элементов сооружения

№ п/п	Литер	Наименование	Страница
1	2	3	4
1	A	Ограждение металлическое	2
2	a1	Ворота	2

1.2. Общие характеристики сооружения

Наименование характеристики и ее единица измерения	Значение характеристики
1	2
1. Год постройки	1973
2. Дата приемки в эксплуатацию	-
3. Площадь, кв.м	-
4. Физический износ, %	80

1.3. Сведения о стоимости

Вид стоимости	Дата определения	Стоимость, руб.	Документ о стоимости
1	2	3	4
Остаточная стоимость	26.12.2022 (уровень цен Нет сведений)	0.00	Справка ОАО «Шкловский агросервис» от 27.12.2022 № 81

1.4. Сведения о земельных участках

Кадастровый номер	Площадь, га
1	2
725882800001000133	3.1435

2. Характеристики составных (конструктивных) элементов сооружения

№ п/п	Литер	Наименование	Характеристики
1	2	3	4
1	A	Ограждение металлическое	Заполнение пролета: Металлические изделия; Столб ограждения: Железобетон; Год постройки: 1973; Вид ограждения: Проволочное; Высота: 1.60 м; Длина: 121.10 м; Материал фундамента: Бетон; Физический износ: 80 %;
1.1	a1	Ворота	Материал: Металлические изделия; Вид ворот (калиток): Распашные; Ширина: 3.65 м; Тип привода: Ручной; Материал фундамента: Бетон; Физический износ: 80 %;

3. Сведения об обследованиях

Дата(ы) (период(ы)) обследования	Описание	Инициалы, фамилия исполнителей
1	2	3
13.02.2023	Техническая инвентаризация ограждения металлического, ворот. Составление технического паспорта. Признаки самовольного строительства: Нет	В. Г. Корольков

4. Перечень приложений

№ п/п	Наименование приложения	Дата составления	Листов
1	2	3	4
1	Ситуационный план	16.02.2023	1

Примечание:

СИТУАЦИОННЫЙ ПЛАН

Приложение 1

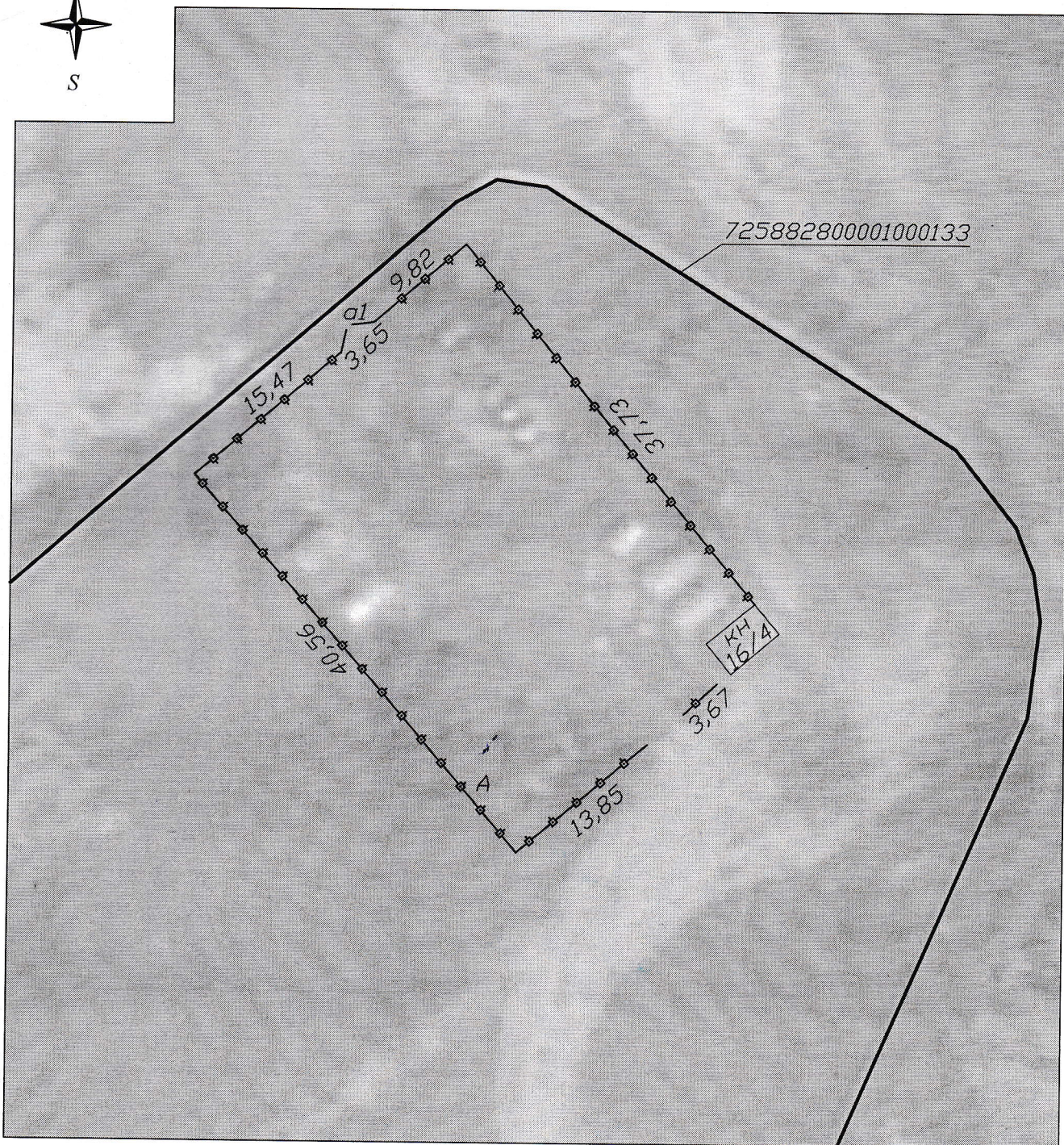

Условные обозначения:

- Ограждение металлическое
 - Ворота
 - Границы земельного участка
- 725882800001000133 - Кадастровый номер земельного участка

Шкловское бюро Горецкого филиала РУП "Могилевское агентство по государственной регистрации и земельному кадастру"

Ограждение металлическое

Республика Беларусь, Могилевская обл., Шкловский р-н, Старошкловский с/с, вблизи здания заправочной 16/4

Система координат: 1963 года

Составлен по состоянию на: 13 февраля 2023 г.

Масштаб	Лист 1.	Листов 1	Стр. 4
1:500	Инициалы, Фамилия	Подпись	Дата
Составил	В.Г. Корольков		16.02.2023
Оформил	В.Г. Корольков		28.02.2023
Проверил	С.А. Котиков		28.02.2023